Carlo Alessandro Landini

ÉLAN

for solo Flute

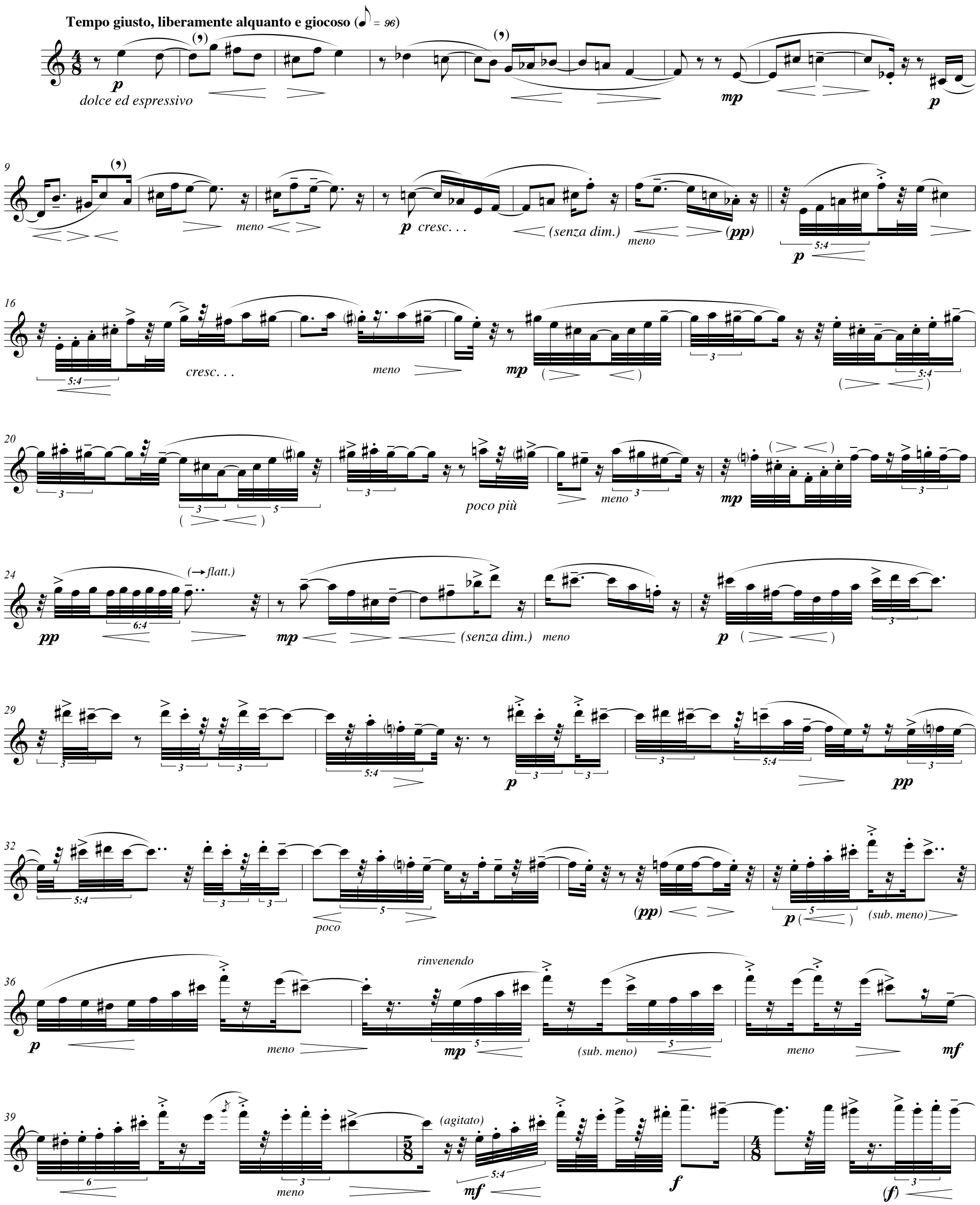

Copyright © 2010 by Carlo Alessandro Landini

42
(mf)
(mf)
f
(senza dim.)
meno

45
f
(senza dim.)
(calmo)
p sub.
p

48
p
mp

50
(senza dim.)
(→ flatt.)
(agitato)

52
f
meno
pp sub.

55
(sf poco)
p
(senza dim.)
(poco più)

58
(mf)
(senza dim.)
poco meno (mp)
ancora meno (p)
(→ flatt.)
(nervoso)
pp
mp cresc. . .

62
mp
(sub. meno)
p
assai
(f)
(sub. meno)
p sub.
assai

64
f
meno
p sub.
(nervoso)
p
assai
mf

67
pp sub.
(nervoso)
assai
f
(sub. meno)
p
pp
pp

Copyright © 2010 by Carlo Alessandro Landini

70
(pp sempre)
(pp)

72
(rinf.)
(sub. meno)
p
meno
(sub. meno)

74
poco più
(senza dim.) p espress.
p
mp
mf
p

77
(→flatt.)
mp
mf (senza dim.)
pp sub.
pp
assai
mp (senza dim.)
pp
assai
mp

80
meno
(pp)
(lontano)
mp
p
p

84
pp
(→flatt.)
(rinf.)
p
(senza dim.)

87
pp

89
(senza dim.)
(rinf.)
(mp)
mf
mf

92
(mf) (senza dim.) mf
(nervoso)
f
meno
p
meno
mp
p

97
meno
pp
(sub. meno)
rinf.
(lontano)
pp
(sub. meno)
p (senza dim.)

Copyright © 2010 by Carlo Alessandro Landini